

## Informazioni chiave per gli investitori

Il presente documento contiene le informazioni chiave di cui tutti gli investitori devono disporre in relazione a questo Comparto. Non si tratta di un documento promozionale. Le informazioni contenute nel presente documento, richieste dalla normativa, hanno lo scopo di aiutarLa a capire la natura di questo Comparto e i rischi ad esso connessi. Si raccomanda di prenderne visione, in modo da operare una scelta informata in merito all'opportunità di investire.

### AMUNDI FUNDS BOND GLOBAL - MU Un Comparto di SICAV AMUNDI FUNDS

Codice ISIN: (A) LU0329445158

Questo OICVM ha nominato Amundi Luxembourg SA, appartenente al gruppo Amundi, quale propria Società di gestione.

#### Obiettivi e politica d'investimento

L'obiettivo del Comparto è superare il rendimento dell'indice "J.P. Morgan Government Bond Global All Maturities Unhedged in USD" su un orizzonte d'investimento di almeno tre anni, al netto di oneri e spese.

Per conseguire tale obiettivo, il Comparto allocherà il suo budget di rischio tra bond globali sovrani, quasi sovrani e corporate, strumenti finanziari il cui valore e rendimento siano derivati e collateralizzati (o "garantiti") da un pool specifico di asset soggiacenti ("titoli garantiti da ipoteca e da attività") e mercati valutari. L'indice J.P. Morgan Government Bond Global All Maturities Unhedged in USD rappresenta l'indicatore di riferimento del Comparto. Il Comparto non mira tuttavia a replicare l'indicatore di riferimento e può pertanto discostarsene in misura significativa. L'uso di derivati farà parte integrante della politica e delle strategie d'investimento. Saranno utilizzati futures, options, forwards, swaps e derivati di credito ai fini della copertura e/o dell'esposizione ai rischi di tassi di interesse, credito e valute.

Le Azioni ad Accumulazione conservano e reinvestono automaticamente tutto il reddito attribuibile all'interno del Comparto, accumulando così il valore nel proprio prezzo.

Il periodo minimo raccomandato per la detenzione delle Azioni è 3 anni.

Le Azioni possono essere vendute o rimborsate (e/o convertite) in qualunque Giorno di negoziazione (salvo altrimenti indicato nel Prospetto) al rispettivo Prezzo di negoziazione (Valore patrimoniale netto) in conformità allo Statuto. Nel Prospetto dell'OICVM sono forniti maggiori dettagli.

#### Profilo di rischio e rendimento

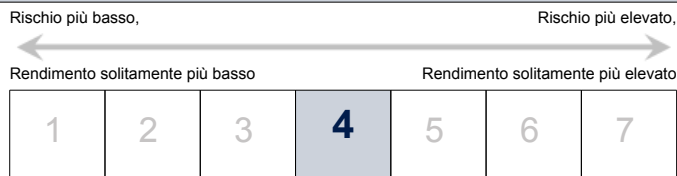

Il livello di rischio di questo Comparto riflette principalmente il rischio di mercato derivante dagli investimenti in obbligazioni internazionali.

I dati storici potrebbero non costituire un'indicazione affidabile circa il futuro.

La categoria di rischio indicata non è garantita e potrebbe cambiare nel tempo.

L'appartenenza alla categoria più bassa non garantisce l'assenza di rischi.

L'investimento iniziale non beneficia di alcuna garanzia o protezione.

Rischi che rivestono importanza significativa per il Comparto e che non sono adeguatamente rilevati dall'indicatore sintetico:

- **Rischio di credito:** rappresenta i rischi associati all'improvviso declassamento della qualità della firma di un emittente o di una sua insolvenza.
- **Rischio di liquidità:** un'operazione di acquisto o vendita in mercati finanziari caratterizzati da bassi volumi di scambi, può causare variazioni/fluttuazioni di mercato notevoli che possono influenzare la valutazione del Suo portafoglio.
- **Rischio di controparte:** rappresenta il rischio che un operatore di mercato non adempia ai propri obblighi contrattuali nei confronti del Suo portafoglio.

La concretizzazione di uno di questi rischi potrebbe avere un impatto sul valore patrimoniale netto del Suo portafoglio.

## Spese

Le spese da Lei corrisposte sono utilizzate per coprire gli oneri di gestione del Comparto ed i costi di commercializzazione e distribuzione dello stesso. Queste spese riducono il rendimento potenziale del Suo investimento.

### Spese una tantum prelevate prima o dopo l'investimento

Spesa di sottoscrizione	2,50%
Spesa di rimborso	None
Spesa di conversione	1,00%

Questa è la percentuale massima che può essere prelevata dal Suo capitale prima che il controvalore del Suo investimento sia rimborsato.

### Spese prelevate dal Comparto in un anno

Spese correnti	0,78%
----------------	-------

### Spese prelevate dal Comparto a determinate condizioni specifiche

**Commissioni legate al rendimento**  
20,00% annuo dei rendimenti conseguiti dal Comparto oltre l'indice J.P. Morgan Government Bond Global All Maturities Unhedged in USD.

Nell'ultimo anno contabile, sono state addebitate commissioni legate al rendimento pari al 0,05%.

Le spese di **sottoscrizione** e **conversione** indicate sono misure massime. In alcuni casi, Lei potrebbe pagare di meno. Può verificare le spese parlando con il Suo consulente finanziario.

Le **spese correnti** si basano sulle spese dell'anno conclusosi il 30 giugno 2015. Tale cifra può variare da un anno all'altro, ed esclude:

- Le commissioni legate al rendimento,
- I costi delle operazioni di portafoglio, salvo in caso di spese di sottoscrizione/rimborso sostenute dal Comparto all'atto dell'acquisto o della vendita di quote di un altro organismo di investimento collettivo.

Per maggiori informazioni circa le spese, può consultare il paragrafo del prospetto dell'OICVM, disponibile in: [www.amundi.com](http://www.amundi.com).

## Risultati ottenuti nel passato

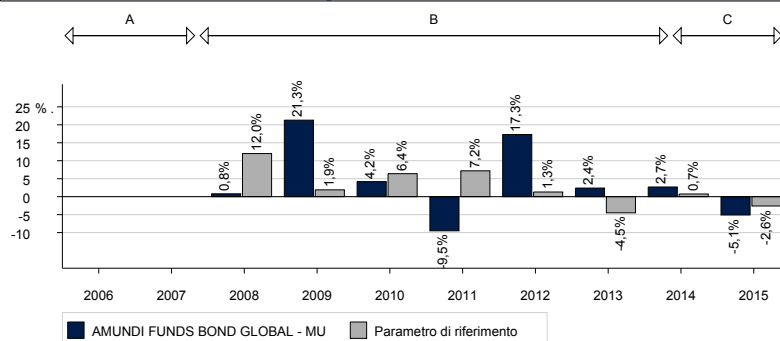

A : In questo periodo, il Comparto poteva utilizzare strumenti derivati esclusivamente a fini di copertura.

B : Durante questo periodo, la strategia d'investimento era diversa e la performance è stata raggiunta in circostanze non più applicabili.

C : Performance del Comparto basata sulla sua politica d'investimento corrente.

Il grafico ha un valore limitato come indicazione per i risultati futuri.

I rendimenti annualizzati indicati in questo diagramma sono calcolati al netto di tutte le spese prelevate dal Comparto.

Il Comparto ha iniziato a operare il 28 dicembre 1990. La Classe di Azioni ha iniziato a operare in data 06 novembre 2007.

La moneta di riferimento è il dollaro USA.

## Informazioni pratiche

Nome del depositario: CACEIS BANK LUXEMBOURG.

Ulteriori informazioni sull'OICVM (prospetto, relazioni periodiche), in lingua italiana, possono essere ottenute gratuitamente al seguente indirizzo: Amundi Luxembourg, 5, Allée Scheffer, L-2520 Lussemburgo.

Altre informazioni pratiche (per es. il valore patrimoniale netto più recente) possono essere ottenute nel sito Internet [www.amundi.com](http://www.amundi.com).

L'OICVM contiene molti altri Comparti e altre categorie che sono descritti nel prospetto. La conversione in azioni di un altro Comparto dell'OICVM può essere effettuata nel rispetto delle condizioni del prospetto.

Ciascun Comparto corrisponde a una parte distinta delle attività e delle passività dell'OICVM. Di conseguenza, le attività di un Comparto sono disponibili esclusivamente per soddisfare i diritti degli investitori relativi a quel Comparto e i diritti dei creditori le cui pretese siano sorte in relazione alla creazione, operatività o liquidazione di quel Comparto.

Il presente documento descrive un Comparto dell'OICVM. Il prospetto e le relazioni periodiche sono preparate per l'intero OICVM citato all'inizio del presente documento.

La legislazione fiscale lussemburghese applicabile agli OICVM può avere un impatto sulla posizione fiscale dell'investitore.

Amundi Luxembourg SA può essere ritenuta responsabile esclusivamente sulla base delle dichiarazioni contenute nel presente documento che risultino fuorvianti, inesatte o incoerenti rispetto alle corrispondenti parti del prospetto dell'OICVM.

Il presente OICVM è autorizzato in Lussemburgo e regolamentato dalla Commission de Surveillance du Secteur Financier, Luxembourg ([www.cssf.lu](http://www.cssf.lu)).

Amundi Luxembourg SA è autorizzata in Lussemburgo e regolamentata dalla Commission de Surveillance du Secteur Financier, Luxembourg.

Le informazioni chiave per gli investitori qui riportate sono aggiornate alla data del 10 febbraio 2016.